

Editeur responsable : A. Vermeulen
30, rue de la Poudrière
6060 GILLY
071/41.70.65

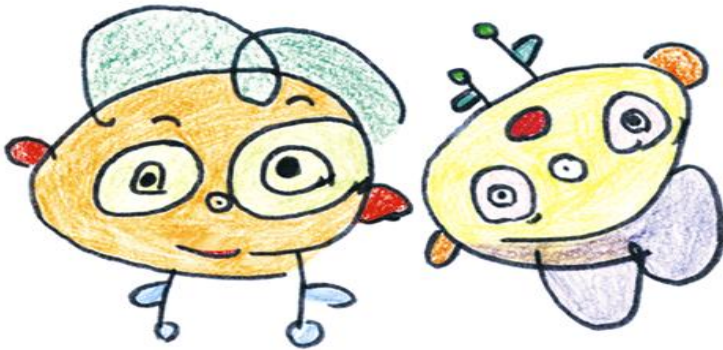

N° 80 Trimestriel : Octobre-Novembre-Décembre 2025

Bureau de dépôt : 6099 Charleroi X
N° d'agrégation : P401104



Le P'tit MAILLON

Excursion en péniche

Par Laura et Sandra

Ce matin nous avons rendez-vous avec Mr Philippe, notre batelier qui nous emmène au fil de l'eau sur sa magnifique péniche.

Le ciel se couvre un peu, mais dès le début de notre navigation, un rayon de soleil apparaît et il ne nous quittera pas de toute la traversée.

Bien installés à l'avant du bateau chacun admire les bords de rives. On devine le nom de nos compagnons de route ; « un héron » dit Tony, « des canards » dit Thierry », « une libellule » dit Patricia ...

Voici arrivé le moment de passer l'écluse.
« Quel travail » dit Justine.

C'est aussi le moment de la rencontre avec l'éclusier qui nous fait partager sa passion.

Tout notre petit monde est ravi.

Il est déjà l'heure de rentrer et nous n'avons pas vu le temps passer.

Une petite pause chez Fritapapa et nous repartons de l'Abbaye d'Aulne enchantés.





« L'avent » Noël

par Isa

Depuis la fin de mois de novembre, les féeries de Noël prennent doucement leur place au Maillon.

Une fois les décorations d'automne et d'Halloween bien rangées, les éducateurs de l'hébergement et les résidents prennent les choses en main. Virginie, en leader de la déco, ne manque pas d'imagination. Un lundi matin, un énorme « casse-noisette » au sourire malicieux trône sur la porte d'Annick, accueillant les visiteurs.

Les sapins, ornés principalement de rouge, s'élèvent dans les salles à manger et le couloir. Les guirlandes lumineuses scintillent à tout-va. Les aînés ne sont pas en reste. Jean -Christophe a exercé ses talents de dessinateur sur les fenêtres de leur pièce de vie.

La porte des vestiaires parée de rouge et de 2 belles couronnes en papier, un sucre d'orge xxl donnent l'illusion d'une entrée de maison d'un film de Noël américain. Il ne manque que le chocolat chaud et les marshmallow... on s'y croirait.

Pour terminer, un généreux donateur nous a offert 5 sapins naturels. Deux ont pris place dans l'entrée et les autres ont rejoint les pièces de vie.

Beaucoup de résidents ont également décoré leur chambre. Certains, comme Dimitri, s'y donnent à fond et exercent leur créativité..., de Noël bien sûr.

Et voilà, le Maillon est prêt pour la fête de Noël et celle du Nouvel an





Ça pâtisse ferme en journée

Le marché de Noël approche à grands pas. Plus que deux jours afin de proposer des gourmandises à vendre et à déguster.

Lundi et mardi, une équipe de choc occupe la cuisine. Il faut garnir les buches, cuire les tartes et préparer biscuits et galettes.

Le travail est réparti entre un premier groupe encadré par Thomas en cuisine et Julie, Vanessa, et les participants de l'atelier Asnaise.

Les premiers garnissent les pâtisseries et les seconds cuisent les galettes. Ils emballent leurs cuissons et les cookies.

Deux jours de boulot ! Une délicieuse odeur se dégage dans les couloirs. Chacun y est allé de sa petite dégustation. Il faut s'assurer que la recette soit maîtrisée, bien sûr !

Ce 3 décembre place à la vente !





Marché de Noël

Par Julie et Laura

Comme chaque année, notre fameux marché de Noël du Maillon a fait fureur, tant par les diverses réalisations de nos résidents, que par le traditionnel repas lasagne.

La présence du Père Noël, très appréciée, a ravi petits et grands, qui ont tous passé un merveilleux moment de convivialité.

Cette année, nos « gars » ont également mis la main à la pâte, aussi bien lors de la préparation que pendant le marché de Noël : service aux tables pour les entrées et les lasagnes, présence au bar, réalisation des entrées et service pâtisserie.

Nous avons adoré leur implication et leur engagement, qui ont largement contribué à la réussite de cet événement.

Merci aux familles, aux familles du personnel et aux autres institutions d'être passés et on se retrouve l'année prochaine ...





Festival de musique à Bury

Par Charlotte et Pascal

Comme chaque année, nos amis de l'Institut « Bon Pasteur » nous ont convié à leur « Music Festival ».

Différentes scènes avec de nombreux artistes nous ont fait vibrer, ambiancer et découvrir des styles de musique totalement différents.

Il y en avait pour tous les goûts : de DJ Dono pour les plus jeunes au groupe Enid en passant par Gambitt pour nos fans de rap.

Bien évidemment, le tout dans la joie et la bonne humeur.

Sans oublier l'incontournable Hamburger Frite comme repas de midi.

Vite à l'année prochaine pour de nouvelles découvertes musicales.





Activdog au Maillon : Quand « Harry le chien » crée du lien

Par Thomas

Depuis plusieurs années, notre institution a le plaisir d'accueillir « Activdog », un service de médiation animale qui intervient une fois par mois auprès des Aînés. Ces rencontres sont très attendues et apportent des moments riches en émotions, en sourires et en échanges.

Harry, le chien médiateur, se distingue par son calme, sa douceur et son attention envers les personnes qu'il rencontre.



La mission d'Activdog est d'améliorer le bien-être des personnes grâce à la médiation animale. Lors des séances, la présence de Harry favorise l'apaisement, stimule les sens, encourage la communication et crée de véritables moments de plaisir et de partage.

Encadrées par un référent formé et identifiable, ces interventions se déroulent dans un cadre sécurisant et respectueux. Les visites de Harry sont devenues des rendez-vous précieux qui enrichissent le quotidien des résidents.

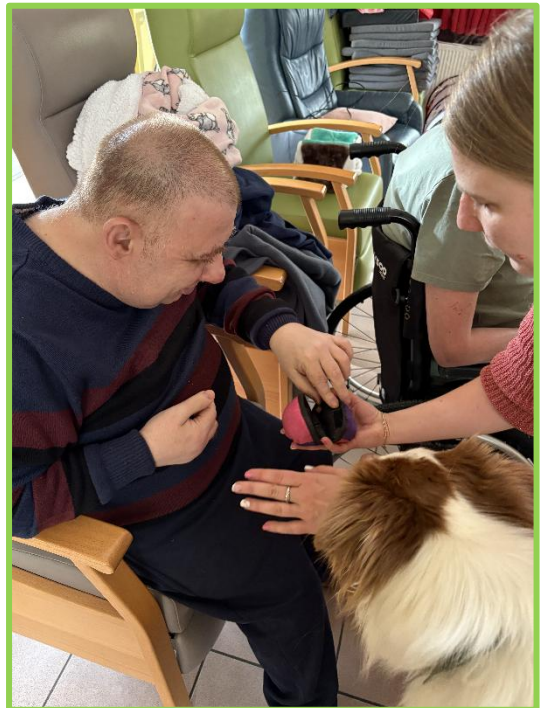

Une après-midi dansante au Carré à Willebroek

Par Thomas



Récemment, plusieurs bénéficiaires du Maillon ont eu la chance de vivre un moment exceptionnel : une après-midi festive organisée dans la discothèque « Le Carré » à Willebroek. Cette sortie, placée sous le signe de la musique, de la danse et de la convivialité, a rencontré un vif succès auprès des participants.

Dès leur arrivée, l'ambiance chaleureuse et les rythmes entraînants ont rapidement donné le ton. Les bénéficiaires ont pu profiter pleinement de la piste de danse, se laisser porter par la musique et partager des instants de joie, que ce soit en dansant, en chantant ou simplement en appréciant l'atmosphère festive.



Meilleurs vœux pour
l'année nouvelle

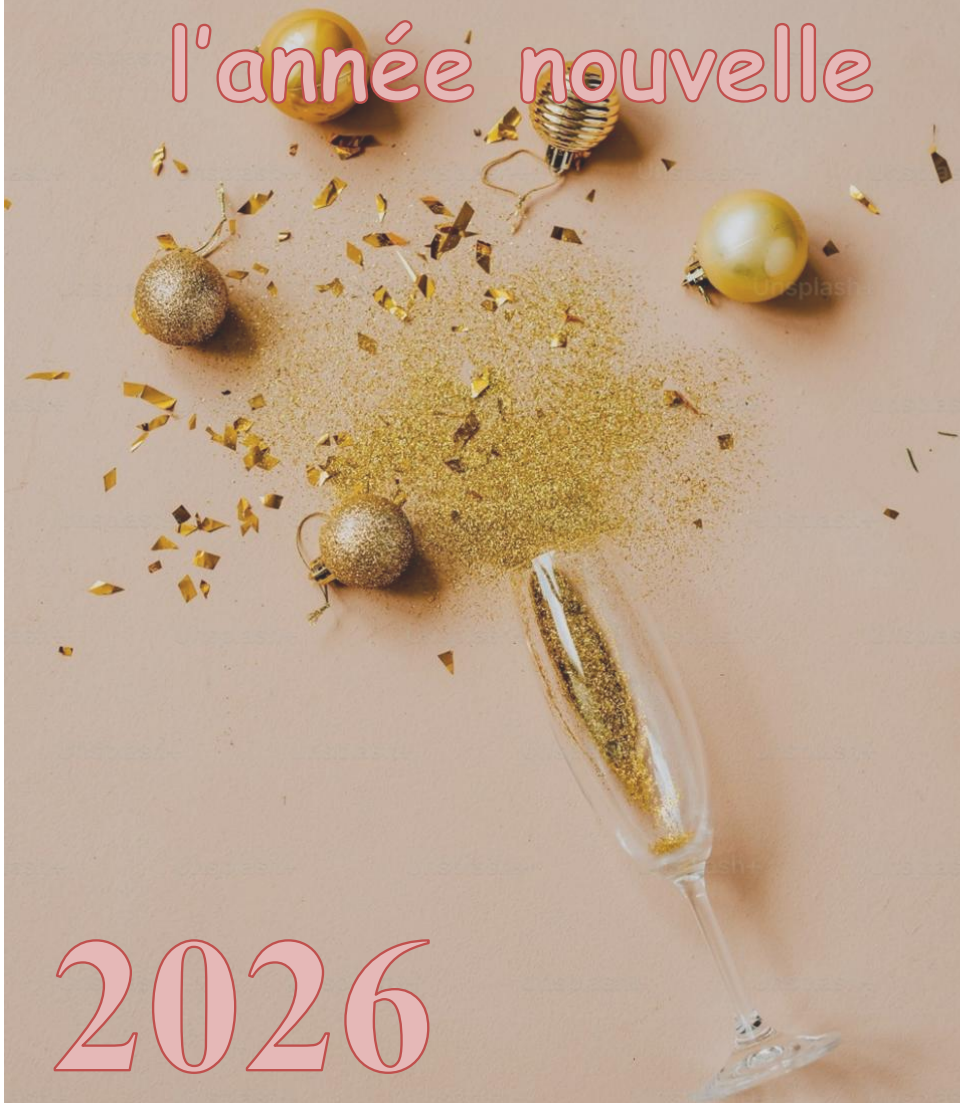

2026

L'atelier « Petit bois »

Par Pascal

Dans l'atelier petit bois, des palettes de récupération connaissent une seconde vie. Elles sont soigneusement démontées, triées et débitées pour devenir du bois de chauffage prêt à l'emploi.

L'atelier fonctionne selon une organisation simple et sécurisée, adaptée aux capacités de chacun. Les postes de travail sont aménagés. Le bois issu des palettes est sélectionné, débarrassé de tout élément métallique, puis coupé et conditionné en sac.

Lionel démonte les palettes,

Michel enlève les clous,

Anthony et Dominique scient les planches,

Et Tony débite les planchettes en petit bois qui est directement ensaché.

Le projet répond à un double objectif. D'une part, il contribue à réduire les déchets de bois en favorisant le réemploi de matériaux destinés à l'abandon. D'autre part, il permet à nos résidents de participer à une activité valorisante et valorisée.

Le bois de chauffage ainsi fabriqué est proposé à un prix accessible de 6 euros le sac !



Soirée du 11 décembre

Par Isa

Comme chaque année, après le marché de Noël, nous accueillons nos amis du Lions Club Sextant pour une soirée très spéciale.

Ce 11 décembre, la fête prenait une autre tournure. Place au changement... pas de long repas... mais un apéritif dînatoire !

Dès le matin, certains résidents étaient sur leur 31... les pulls de Noël étaient à nouveau de sortie.

Une petite équipe était en cuisine afin de préparer de quoi faire de cet apéritif, un repas différent.

Les invités sont attendus vers 19h. Les résidents attendent patiemment l'arrivée des convives. Après une dégustation de boudins et autres mets, place aux présents tant attendus. Chaque résident reçoit un cadeau personnalisé. Aucun déçu !

La soirée s'est poursuivie par une dégustation de mini sandwichs tout joliment garnis.

Agréable moment d'échange et de partage sous le signe du changement !





SI VOUS SOUHAITEZ NOUS AIDER...

Par des dons versés à l'ARCAHM,
Le Maillon
Rue de la Poudrière, 30
6060 GILLY.
Compte bancaire : BE81 0680 7167 3024
BIC : GKCC BEBB

Une attestation fiscale peut vous être délivrée pour un don de 40 Euros et plus.

*Par un legs au nom de l'Association de la région de
Charleroi pour l'aide aux
Handicapés Mentaux,*

*Le Maillon,
Rue de la Poudrière, 30
6060 Gilly*

*Retrouvez-nous sur notre page Facebook
Le Maillon asbl – Gilly*

*Vous y découvrirez un aperçu des activités de
nos résidents.*

**D'avance un tout grand merci pour votre bon accueil et
pour l'attention que vous portez à notre association**